Wai Kai
at Hoakalei

# 団体利用と教育プログラム

お問い合わせ窓口 aloha@waikaiwave.com WaiKai.com

# ワイカイの魅力

ワイカイは2024年全米の新アトラクショントップ５にランクインした
ハワイ最新の複合リゾート。
広大な施設内には、東京ドーム約5個分の広さを誇る
ワイカイラグーンがあり、ここでは全米最大級の水上アスレチックコース
『アクアベンチャー』や、ラグーンウォータークラフトが乗り放題！
さらにテレビで話題になった世界最大級の人工スタンディングウェーブなど、
子供から大人まで夢中になれるアクティビティが満載。
報奨旅行や研修旅行、社員慰労やチームビルディングなどのコーポレート
イベントに最適な環境です。また、誕生日パーティや教育プログラムを含む
修学旅行など、様々な目的に応じた団体利用にも最適。
ワイカイで唯一無二のグループアクティビティをお楽しみください。

# どこにもないスケールで楽しめる
# ウォーターアクティビティの数々！

## 全米最大級の水上アスレチックコース『アクアベンチャー』

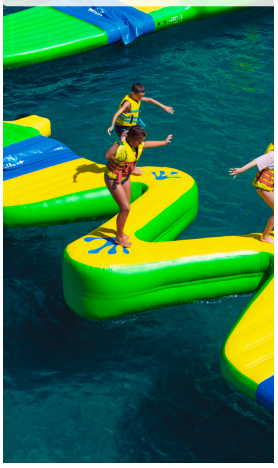
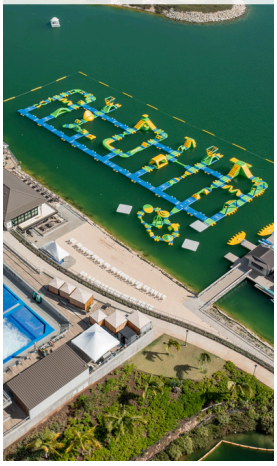
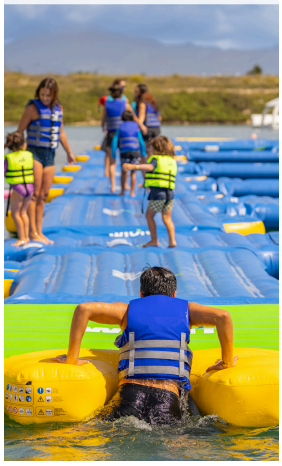

## ラグーンのウォータークラフト乗り放題『プレイユアウェイ』

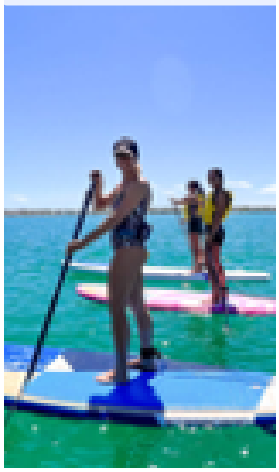

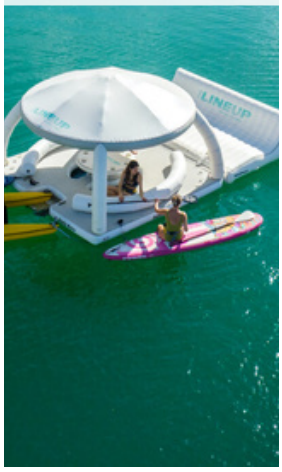

## 世界最大級の人工スタンディングウェーブサーフィン

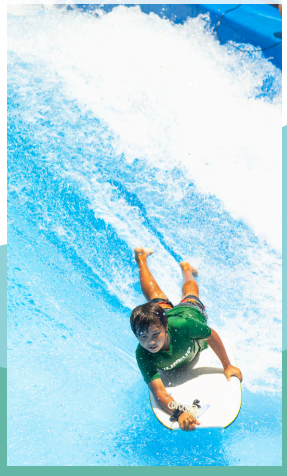

# 団体アクティビティ パッケージ

## アドベンチャーパッケージ

含まれるもの：
アクアベンチャー1日パス、プレートランチ
ドリンク、シャワー、簡易更衣ブース
ウェルカムギフト、ライフジャケット
プライベートビーチアクセス

## デラックスパッケージ

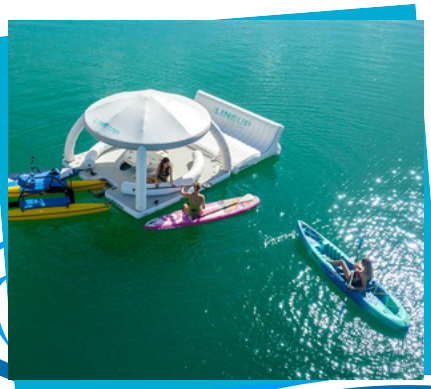

含まれるもの：
アクアベンチャー1日パス、
ラグーンアクティビティ1日パス、シャワー、
簡易更衣ブース、プレートランチ、ドリンク
ウェルカムギフト、ライフジャケット
プライベートビーチアクセス

## VIP パッケージ

含まれるもの：
アクアベンチャー1日パス
ラグーンアクティビティ1日パス
ウェーブサーフサンプラー（レッスン付）
シャワー、プレートランチ、ドリンク
簡易更衣ブース、ウェルカムギフト
ライフジャケット、プライベートビーチアクセス

ウェルカムギフトをロッカー利用への変更可能。

# チームビルディングにも最適！

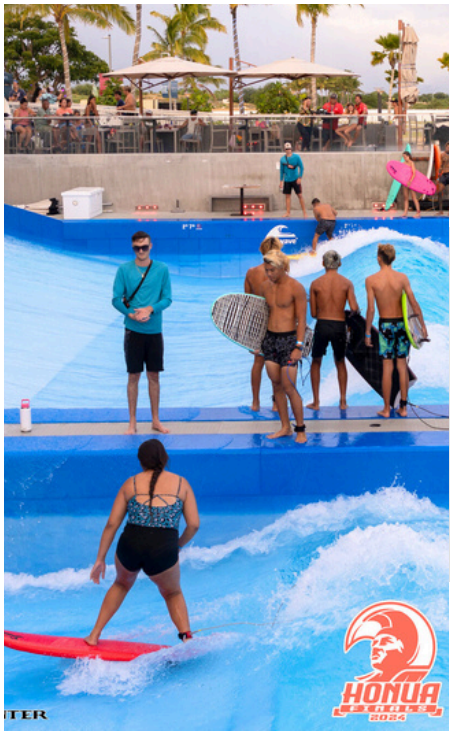

# サンプルスケジュール

## アクティビティと昼食編

- 9:00am　ワイキキ出発
- 9:45am　ワイカイ到着
- 10:00am　アクティビティー開始
- 12:00pm　ランチ
- 3:00pm　ワイカイ出発

ワイキキからの
往復送迎シャトルサービス有
（プライベートシャトルもOK）

## アクティビティと夕食編

- 1:00pm ワイキキ出発
- 1:45pm ワイカイ到着
- 2:00pm アクティビティー開始
- 6:00pm 夕食
- 8:30pm ワイカイ出発

# アップグレード

| 内容 | 料金 | 収容人数 |
|---|---|---|
| サーフサイドカバナ<br>団体貸切利用の場合　最大６つまで | ＄200<br>＄1100 | 最大8名<br>最大50名 |
| ビーチサイドカバナ | ＄150 | 最大78名 |
| サーフサイド個別ロッカー利用<br>プライベートシャワーブース付 | ＄5 | 最大78名 |
| ナロカイ　クラブラウンジ | ＄20（お一人） | 最大70名 |

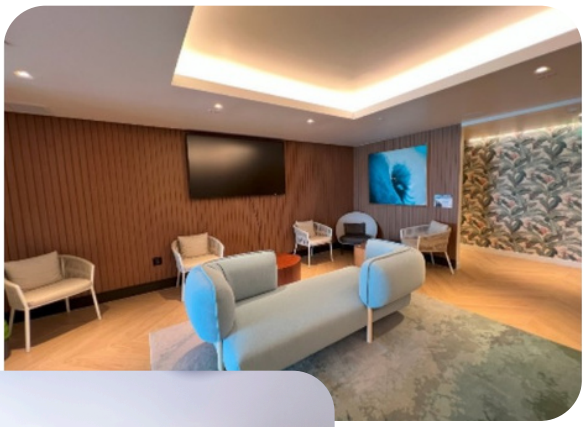

# お食事のアップグレード　(20名から)

## DIYハンバーガーステーション

好きな具を組み合わせて自分だけのお好みアメリカンサイズ・ハンバーガーを作ることができます。付け合わせのポテトチップスかポテトフライとお飲み物が付きます。

---

## ビュッフェスタイルのお食事

**メニューA (メインの２品を以下より選択):**

牛カルビ、ローストポーク、蒸し魚、チキンのトマトソースチーズ焼き、
フライドチキン、ベークドサーモン、野菜の天ぷら

**メニューB (メインの２品を以下より選択):**

ショートリブの煮込み、ミートジュン、ポークの醤油煮、
チキンのキノコホワイトソース、レモンバター魚、フィッシュジュン
野菜のパスタ

**メニューC (メインの２品を以下より選択):**

ビーフカレー、ポークアドボ、モチコチキン、フライドフィッシュ、
リリコイBBQチキン、カルーアポーク、テリヤキハンバーグ、
お豆腐の炒め物

上記のどのメニューにも副菜、汁物かサラダ、ご飯もの、そしてデザートが付きます。

---

## 飲み物のパッケージ

ウィルカムドリンク1杯とさらにスタンダードドリンク*
から2杯をドリンクチケットでお飲み頂けます。

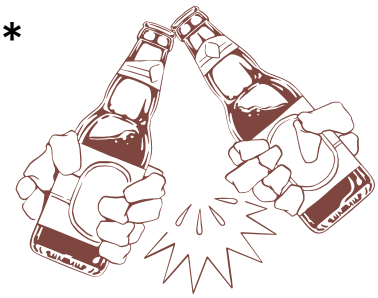

*スタンダードドリンクは国産ビール、
ハウスワイン(白・赤)とスタンダードカクテルです。

# ワイカイの教育プログラム

## 学びと冒険が出会う場所

オアフ島西部、空港から車でわずか30 分の便利な立地にある「Wai Kai（ワイ カイ）」は、楽しく遊べるウォーター パークとしてオアフ島でも人気のアト ラクションのひとつ。 また、教育プロ グラムも充実しており、修学旅行や英 語研修など、成果のある教育旅行が実現できる。

### Wai Kaiの特徴とおすすめポイント

#### 安 全 にウォータースポーツを体 験

2023年3月にオープン。海と緑に囲まれた自然豊かな環境で、監視員常駐のもと、安 全にウォータースポーツを体験できる。

#### グループが同時に一緒に楽しめる

班分けや日程調整なく、全員が同時に一緒に楽しめるので、教育旅行の一体感がさらに高まる。

#### 多彩なウォータースポーツ体験

サーフィンやSUP、カヤックなど一度に体験 できるので、短時間でも効率的に楽しめる。

#### 質の高いインストラクターによる指導

地元のベテランサーファーや世界チャンピ オンが指導。初心者から上級者まで安心し て学べる。

#### 食事やミーティング、イベントも可能

レストランや屋外スペースが充実。
スク リーンや音響など最新設備も完備。

#### 無料の大型バス駐車場

広い駐車場を無料で利用可能。団体での移動もスムーズに行える。

ウォータースポーツだけでなく、 ハワイ文化や
SDGs、英語や異文化交流も幅広く体験

### Wai Kaiの教育プログラム

## 学ぶ Learn

**●オーシャンセーフティー**
ハワイで安全に海を楽しむための知識とスキル（ ライフガードスキル、ハワイの海との文化的なつながり、サーフィンコミュニティのエチケット、海への畏怖の念など）

**●ハワイ大学ウエスト校との提携プログラム**

| | | | |
|---|---|---|---|
| ホスピタリティ ジェンダー論 ビ | ハワイの伝統医療とヒーリング | 英語 | 福祉 |
| ジネスアドミニストレーション | サイバーセキュリティ クリエイ | IT 映画 ・ メディア ・ 文 | |
| | ティブメディア | 化論 | |

## 体験する Experience

**●アクアベンチャー（水上SASUKE）**
安全な環境でチームビルディング、グループ全員で一緒に体験

**●サーフィン**
ハワイ発祥の文化としてのサーフィンを学び、ベテランのインストラクターと交流

**●パドル体験**
カヤック、SUP、パドルボード、ハワイアンアウトリガーカヌー などチームビルディング、地元学生との交流も

## つながる Connect

**●ローカルとつながる：ハワイ大学ウエスト校との提携プログラム**

| | | |
|---|---|---|
| キャンパスツアー SDGsパネ | スカベンジャーハント（ 宝探し／探索ゲーム／謎解き） | チームビルディング ・ アクティビ |
| ルディスカッション | | ティ 現地大学生との交流会 |

**●ハワイとつながる：ハワイアンカルチャー体験**
地元のクムによるレイメイキングワークショップ、レベルに合わせたフラダンスワークショップ

**●自分とつながる：アートワークショップ**
コラージュアート（ビジョンボード作成）、マイクロプラスチッ クサンドアート（SDGs座学付き）

# 充実のプログラムで教育旅行に最適

## ハワイ大学ウェスト校との
## パートナーシップ・プログラム(２時間)

- ESL・ビジネス編
- ESL・カルチャー編
- ハワイ大学生との交流プログラム

プログラムの特徴
１．　アメリカの大学でのキャンパスライフが実体験できる
２．　英語のみの環境で集中的に英語を学ぶことができる
３．　ハワイ、そしてアメリカの歴史や文化に触れることができる
４．　学んだことを実践してみる機会がある

## 教育プログラム @ワイカイ

- チームビルディング・アクティビティ
  - ラグーン・チームビルディング・アクティビティ
  - 芝生エリア・チームビルディングアクティビティ
- セーフティ& ライフガード・トレーニングプログラム
  - 海やラグーンで安全に楽しく遊ぶ知識を学ぶ
  - 海洋救助の入門編
- ハワイアンカルチャー・アート& クラフトプログラム
  - 地域の文化継承者によるカルチャー体験
  - サステナビリティとクラフト体験
  - ビジョンボード制作

**スケジュール例**
- 8:45amワイキキ出発
- 9:00am ハワイ大学ウェスト校到着
- 9-10am キャンパスツアーとオリエンテーション
- 10:00am 教育のプログラム(上記のどれか一つ)
- 12:00pm ワイカイに移動
- 12:30pm ランチ
- 1:30pm アクティビティー
- 3:30pm ワイカイ出発

**場所 ハワイ大学ウェスト校**
**最少人数 15名**

UNIVERSITY of HAWAI'I WEST O'AHU

**スケジュール例**
- 9:00amワイキキ出発
- 9:45am ワイカイ到着
- 10:00am 教育のプログラム
- 12:00pm ランチ
- 1:00pm アクティビティー
- 3:00pm ワイカイ出発

**場所 ハワイ大学ウェスト校**
**最少人数 15名**

Wai Kai

ウェブサイト：**Waikai.com** **waikaijp**

お問い合わせはこちらのQRコードからメールで

メール：**aloha@waikaiwave.com**